まるで家庭の中にいるような…

私たちは、「か・て・い」を大切にします。
それは、
「か＝介護・看護」と「い＝医療」との間にある
「て＝手のぬくもり」です。

私たちは、もうひとつの「か・てい」も大切にします。
それは、
「か＝家」と「てい＝庭」＝「家庭」です。

- **「かていな永満寺」での入浴は、すべて「家庭の様な」個浴です。**
  浴室は、大きな浴槽に他人と入る集団浴ではなく、全て「家庭の様な」個浴です。
- **「かていな永満寺」でのお食事は、すべて「家庭の様な」美味しさです。**
  お食事は、栄養だけでなく食べたいという意欲の出る「家庭の様な」お食事を目指します。
- **「かていな永満寺」には、前庭・中庭・後庭の「3つの庭」があります。**
  庭があること、そしてその庭を眺めることで「家庭の様な」落ち着きが生まれます。

館内ご案内

1F

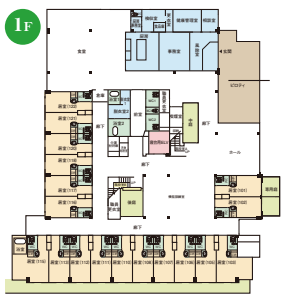

2F

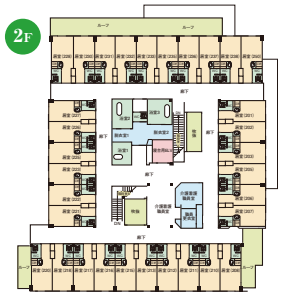

共用設備　食堂・ホール・談話コーナー・機能訓練室・健康管理室・理美容室・相談室・喫煙室・洗濯室・浴室（個浴・特殊浴槽）・トイレ・寝台用エレベーター・駐車場・庭

ご入居費用

- **入居一時金**　**0円**
- **月利用料金**　**123140円**
  ＋
- **介護保険1割負担**

要介護度	介護保険料
要支援 1	5,460円
要支援 2	9,330円
要介護 1	16,140円
要介護 2	18,120円
要介護 3	20,220円
要介護 4	22,140円
要介護 5	24,120円

《利用料内訳》
家　賃：　35,000円
管理費：　36,300円
食　費：　51,400円

《その他費用》
水道光熱費：5,000円／月
リネンレンタル費：100円／日

【備考】
- 契約時、敷金として100,000円お預かいたします。
- 敷金は、退去時に補修費・事務経費を差し引いた残金を全額返金いたします。
- 介護保険料には、別途各種加算が追加されます。

※費用は30日で計算しておりますので、食費・介護保険料は月の日数により負担金が変動いたします。

ACCESS

【北九州から】　直方バイパス直方イオン降口から3本目降口（看板あり）より、中小企業大学校方面で7分
【飯塚から】　直方バイパス下境交差点右折後、養護学校入口左折し、車で3分
【田川から】　田川直方バイパス上境交差点を右折し、車で3分

施設概要

類　　型　介護付有料老人ホーム
所 在 地　福岡県直方市永満寺2058-1
建物構造　鉄骨造　地上2階建
定　　員　50室50名（全室個室）

居室面積　16.68㎡
●16.68㎡／48室
●22.76㎡／1室
●28.36㎡／1室
風呂・台所付

協力医療機関　社会保険直方病院・西田病院

介護でお困りの方、ご相談ください

- 寝たきりや認知症など、自宅での介護が困難になってきた方
- 自宅でのお一人暮らしが不安になってきた方
- 病院を退院後、自宅での生活が不安な方
- 施設の入所待ちの方　　など

たいしん かていな 永満寺

お問い合わせ先　たいしん かていな永満寺
TEL 0949-25-8022
FAX 0949-25-8033　[Mail] kateina@taishinph.co.jp
〒822-0005 福岡県直方市永満寺2058-1

運営会社　**株式会社 大信薬局**　[URL] http://www.taishinph.co.jp
◆大信薬局は関東・山口・九州でドラッグストア、調剤薬局、整骨院、デイサービスを運営しております。

関連施設　**デイサービス たいしん**
少人数制の家庭的なデイサービスですので、
行き届いたサービスをご提供できます。
福岡県直方市溝崎町3-37竹田ビル1階　TEL・FAX 0949-25-8555

デイサービス利用者同時募集

かていにいるような
ゆるやかで
穏やかな時間。
いつまでも
自分らしくいられる場所

介護付有料老人ホーム
たいしん かていな 永満寺

介護 Care

要支援の方から寝たきりの方まで
お一人おひとりの状態や
ライフスタイルに合わせた
個別ケアを大切にしています。
過剰な介護を行わず
少しでもご自分でできるように
お手伝いいたします。

浴　室 身体機能に合わせ、4タイプ5か所の個別浴槽をご用意しています。プライバシーを尊重し、1対1の完全個浴システムです。

共用トイレ
車椅子でもゆったり入れる広さです。

食事
「おいしい」を何より大切にしています。

栄養士がカロリー計算して
作成するメニューです。
糖尿病・腎臓病の方も
安心です。

日中帯看護師2名体制。
夜間もオンコールにて
迅速に対応いたします。

機能訓練・レクリエーション・マッサージ

介護サポート

- 介護保険サービス【(介護予防)特定施設入居者生活介護】をご利用いただき、日常生活における必要な介護サービス(食事・入浴・排泄・移動・更衣等)を施設スタッフが提供いたします。
- 介護度が重くなっても対応が可能ですので、住み替えの必要がありません。
- 施設特有の画一的なサービスではなく、お一人おひとりのお身体の状態やご希望に合わせてケアプランを作成、適正なサービスを提供いたします。
- スタッフは有資格者を多数配置しており、充実した介護サービスの提供体制を整えています。

暮らし Life

ゆったり寛げる快適な個室です。
仲間と賑やかな時を過ごす広々共用部も完備。
地域の方々とのふれあいや
季節を感じられる様々な行事もあり
充実した暮らしを応援します。

家具は、使い慣れたものを持ち込み可能です。

おやつ作り風景

出張コンビニ

ティータイム

映画鑑賞

地域とのふれあい

快適な住環境

- 居室は50室全室個室をご用意しております。プライバシーの守られた環境でゆっくりとおくつろぎいただけます。
- 館内は完全バリアフリー設計、居室・共用設備には緊急通報装置を設置しており、安心して生活を送ることができます。
- 施設特有の決まりごと(規制や管理)は最小限にとどめ、自宅のようにご自由に生活できます。
- 外出・外泊・面会は自由、飲酒、喫煙も可能です。※詳細は担当者へご確認ください。
- 永満寺地区は、周囲はのどかな田園地帯であり、近郊には「福智山ろく花公園」があるなど、非常に自然豊かで恵まれた地域です。

理美容

余暇活動(レクリエーション)

- 日本の年中行事等、季節感を大切にした行事・イベントを開催いたします。
- 買い物や外食ツアーなどの外出行事も随時実施いたします。
- 永満寺地区は自治会活動が非常に盛んです。社会の一員として、地域の一住民として、お祭りや様々な文化活動にも積極的に参加しています。

▶生活の様子はブログでも見れます　http://blog.livedoor.jp/kateina/

医療 Medical

きめ細やかなサービスと
24時間のサポート体制・医療機関との連携により
安心な生活を提供いたします。

協力医療関連機関
地域の協力医療機関と連携し、平常時の定期往診から緊急時の救急搬送まで、ご入居者の皆様を医療面で総合的に支援いたします。

社会保険 直方病院
〒822-0024 福岡県直方市須崎町1番1号
TEL 0949-22-1215(代表)
FAX 0949-24-1302

内科・外科・整形外科・泌尿器科・耳鼻咽喉科・リハビリテーション科・皮膚科等

西田病院
〒822-0005 福岡県直方市永満寺1347
TEL 0949-24-5139
FAX 0949-24-4977

神経内科・精神科

おなかぽんぽん内科クリニック
〒822-0022 福岡県直方市知古1408-5
TEL 0949-25-0005　FAX 0949-25-0178

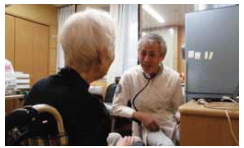

内科(定期往診)

株式会社 大信薬局 直方駅前店
〒822-0024福岡県直方市須崎町3-37 竹田ビル
TEL 0949-25-7070
FAX 0949-25-7077

この他に、歯科訪問診療もございます。

《医療行為対応一覧(一例)》

- 認知症
- 胃ろう
- ストーマ
- 透析
- 感染症(MRSA・B型・C型)
- 寝たきり
- 在宅酸素療法
- 留置カテーテル
- 喀痰吸引
- 末期がん
- 終末期(看取り)
- 糖尿病(インスリン)
- ペースメーカー
- 注射 点滴
- 創傷処置

※上記対応内容は、看護師勤務時間内のみ可能なものもあります。また、症状や体制によっては対応できかねるものがありますので、詳細はお尋ねください。

健康サポート

- 介護スタッフ・看護師が日常的な健康管理を行います。医療度の高い場合もご入居が可能です。
- 協力医療機関と連携、定期的な訪問診療や緊急時の往診などで健康面をサポートいたします。
- 通院時は看護師が同行致します(遠方の場合除く)。協力医療機関の場合は同行費無料です。

緊急時の対応

- 介護スタッフが24時間常駐していますので、体調不良時や緊急時は、看護師・協力医療機関と連携し、迅速な対応をいたします。
- 緊急の場合、救急搬送・入院の手配等も行います。